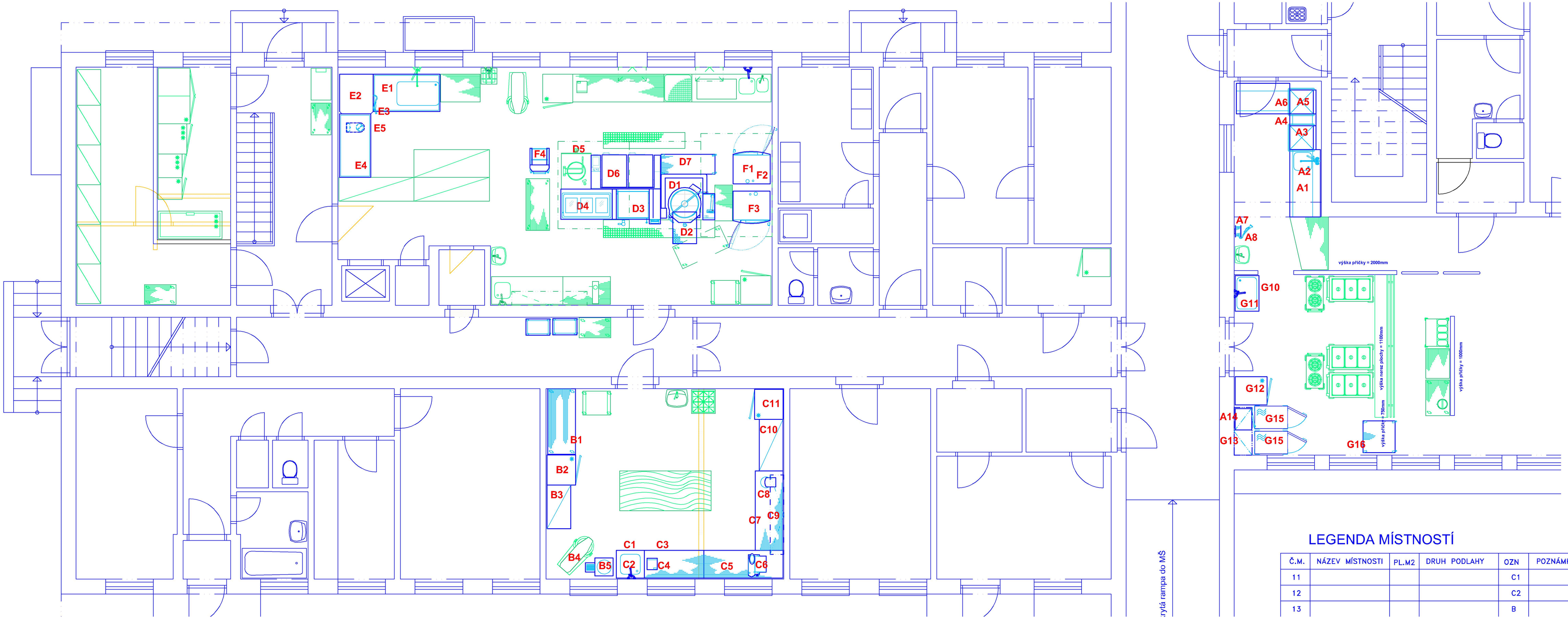

LEGENDA MÍSTNOSTÍ

Č.M.	NÁZEV MÍSTNOSTI	PL.M2	DRUH PODLAHY	OZN	POZNÁMKA
11				C1	
12				C2	
13				B	

- na stěhovací trase musí mít veškeré dveře světlost alespoň 900 mm
- umístění otopných těles musí být navrženo tak, aby nekolidovalo s navrženou technologií, která nejde odtáhnout od zdi

Revize		
Č.	Stručný popis	Datum

Datum poslední změny: 29.08.2024

UPOZORNĚNÍ – Všechna práva vyhrazena
Dokumentaci lze používat až po její finanční úhradě. Výkres či část dokumentace může být kopírován a nebo jiným způsobem poskytováno a rozšiřováno pouze po předchozím písemném souhlasu autora(dle zákona č. 121/2000 sb.). Porušení bude stíháno v souladu s platnými zákony ČR o Ochraně autorských práv.

Název a místo akce:	**Mateřská škola Luka nad Jihlavou**		
Název části:	**Technologický projekt stravovacího provozu**	Vypracoval:	Ing. Pilař Karel
		Kontroloval:	Sobotka Libor
Obsah výkresu:	**Dispoziční řešení**	Datum:	_.__._.____._
		Měřítko:	1 : 50
		Číslo výkr.:	**02**